境川金森調節池工事に伴う越流堤工事その2
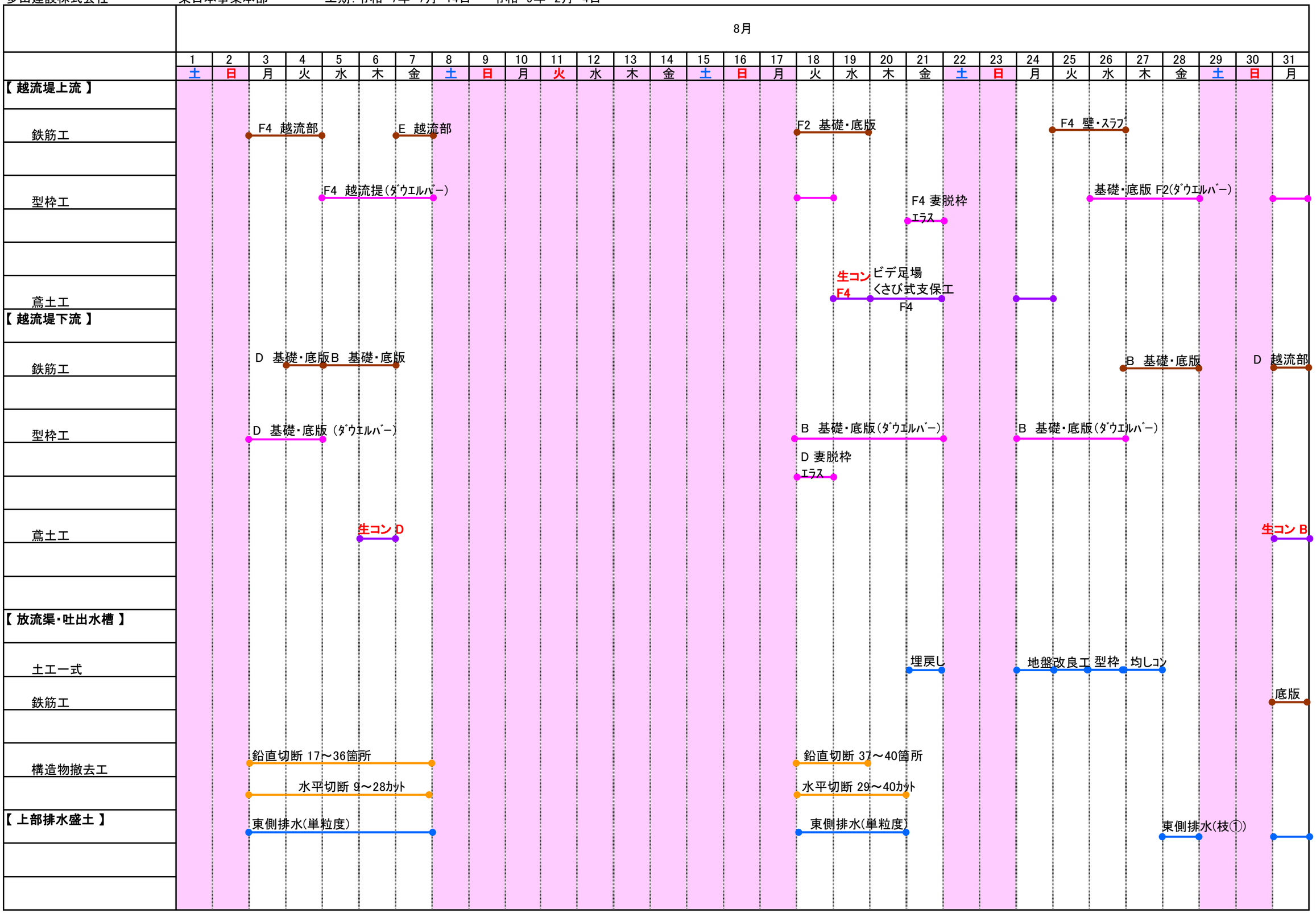
多田建設株式会社　　東日本事業本部　　工期:令和 7年 7月 14日 ～ 令和 9年 2月 4日